広島県の景気観測

― 令和５年12月調査結果 ―

広島県商工会議所連合会（広島県内の１３商工会議所）管内企業のマインド調査

○調査方法	郵送によるアンケート
○調査内容	景況のほか、生産額・売上額など10項目についての状況（ＤＩ値を集計） ①令和５年12月を前年同月と比較 ②令和６年1～3月の先行き見通しを令和５年12月と比較
○調査時期	12月下旬
○調査対象	広島県内の13商工会議所管内企業1,047社 〔回答796社、回収率76.0%〕
○調査開始時期	平成11年６月

※ＤＩ（ディフュージョン・インデックス方式）

ＤＩは各調査項目について判断の状況を示す。

ゼロを基準として、プラスの値は景気の上向き傾向（「良い」）の回答割合が多いことを示し、マイナスの値は景気の下向き傾向（「悪い」）の回答割合が多いことを示す。

ＤＩ＝（増加・好転など「良い」の回答割合）－（減少・悪化など「悪い」の回答割合）

広島県商工会議所連合会

（広島商工会議所　総務企画部企画広報課）
TEL ０８２－２２２－６６１０
e-mail：hiroshima@hiroshimacci.or.jp

【令和５年 12 月の景況ＤＩ】

広島県の景況の推移

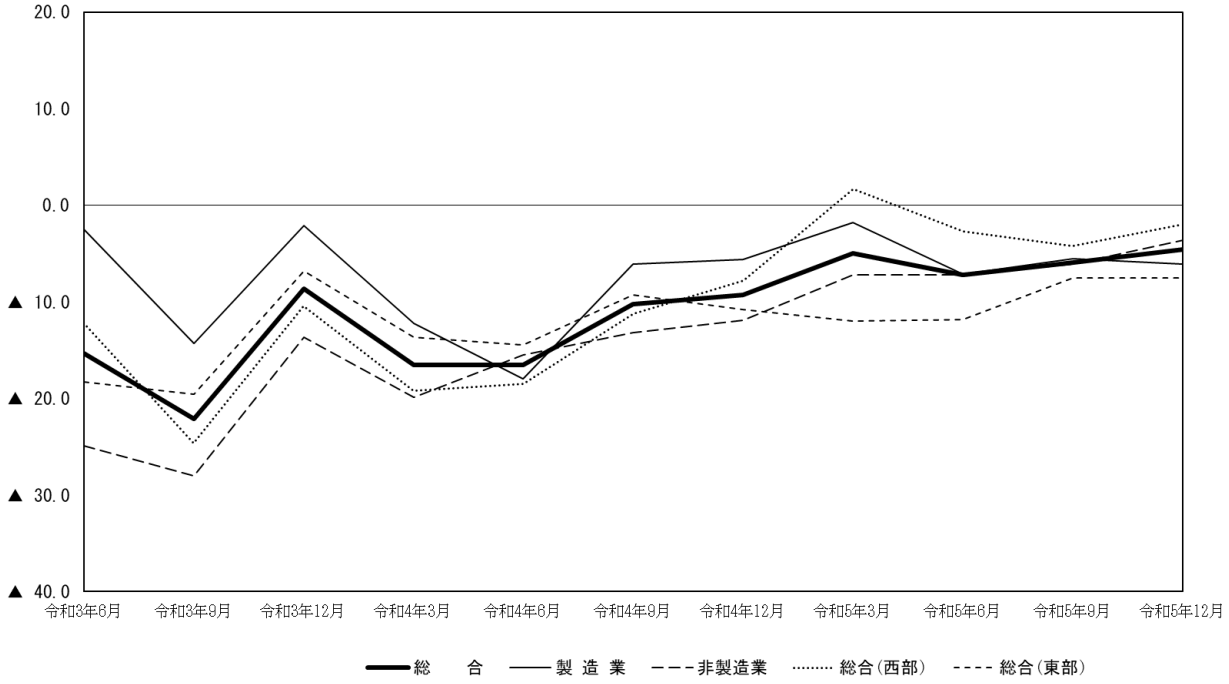

【 総　合 】

◇12 月の総合（全業種）ＤＩ（「良い」－「悪い」）は、前年同月比ベースで▲4.6 と、前回 9 月調査▲5.9 から 1.3 ポイント上昇した。

◇県内西部（広島、呉、三次、庄原、大竹、東広島、廿日市商工会議所管内）の総合ＤＩは▲2.0 と、前回調査▲4.2 から 2.2 ポイント上昇した。また、県内東部（尾道、福山、三原、府中、竹原、因島商工会議所管内）の総合ＤＩは▲7.5 と、前回調査▲7.5 から横ばいで推移した。

【 製造業 】

◇製造業全体のＤＩは▲6.1 と、前回調査▲5.5 から 0.6 ポイント下降した。

◇業種別では、木材・木製品、機械・金属製品、土石・窯業が上向き、食品、鉄鋼・非鉄金属、自動車・同関連、造船・同関連、衣服・繊維製品、その他（製造業）が下向き、合成樹脂・ゴム製品が横ばい、紙・紙製品・印刷がほぼ横ばいとなった。

【 非製造業 】

◇非製造業全体のＤＩは▲3.6 と、前回調査▲6.1 から 2.5 ポイント上昇した。

◇業種別では、建設業、生産財・資本財卸売業、小売業、サービス業が上向き、消費財卸売業が下向き、その他（非製造業）が横ばいとなった。

【1～3 月の先行き見通し（対 12 月比）】

◇総合（全業種）ＤＩは▲5.5 を見込む（9 月調査による 10～12 月先行き見通しは▲2.4）。

◇地域別では、県内西部の総合ＤＩは▲3.7、県内東部の総合ＤＩは▲7.5 を見込む。

◇業種別では、製造業全体のＤＩは▲5.2、非製造業全体のＤＩは▲5.8 を見込む。

※本調査における景況ＤＩとは、前年同月と比較した当月の景況感を表すものです。

景　　況

	回収数	(対象数)	令和5年 6月	9月	12月	回答社数構成比(%) 好転	横ばい	悪化	5年9月比 10～12月	5年12月比 1～3月	回答社数構成比(%) 好転	横ばい	悪化
総　合	796	(1,047)	▲ 7.2	▲ 5.9	▲ 4.6	12.8	69.7	17.5	▲ 2.4	▲ 5.5	9.6	75.3	15.1
総合（西部）	409	(497)	▲ 2.7	▲ 4.2	▲ 2.0	14.4	69.2	16.4	▲ 1.5	▲ 3.7	11.3	73.6	15.0
総合（東部）	387	(550)	▲ 11.8	▲ 7.5	▲ 7.5	11.1	70.3	18.6	▲ 3.4	▲ 7.5	7.8	77.0	15.2
製 造 業	327	(435)	▲ 7.1	▲ 5.5	▲ 6.1	14.7	64.5	20.8	▲ 1.8	▲ 5.2	9.8	75.1	15.1
食品	61	(72)	1.8	11.5	6.6	19.7	67.2	13.1	11.9	▲ 4.9	9.8	75.4	14.8
木材・木製品	33	(53)	▲ 29.4	▲ 29.4	▲ 18.2	9.1	63.6	27.3	▲ 2.9	▲ 15.2	3.0	78.8	18.2
紙・紙製品・印刷	24	(29)	▲ 19.2	▲ 8.7	▲ 8.3	8.3	75.0	16.7	▲ 13.0	4.3	13.0	78.3	8.7
機械・金属製品	99	(122)	▲ 13.1	▲ 19.0	▲ 12.1	13.1	61.6	25.3	▲ 9.1	▲ 5.1	10.2	74.5	15.3
鉄鋼・非鉄金属	11	(26)	▲ 7.1	0.0	▲ 45.5	0.0	54.5	45.5	▲ 14.3	▲ 27.3	0.0	72.7	27.3
自動車・同関連	20	(28)	20.8	39.1	15.0	25.0	65.0	10.0	8.7	0.0	15.0	70.0	15.0
合成樹脂・ゴム製品	20	(23)	5.6	0.0	0.0	15.0	70.0	15.0	0.0	10.0	20.0	70.0	10.0
造船・同関連	21	(26)	31.6	10.5	9.5	19.0	71.4	9.5	5.3	0.0	9.5	81.0	9.5
土石・窯業	10	(12)	▲ 55.6	▲ 62.5	▲ 30.0	10.0	50.0	40.0	▲ 50.0	▲ 30.0	0.0	70.0	30.0
衣服・繊維製品	13	(24)	8.3	16.7	15.4	30.8	53.8	15.4	8.3	0.0	15.4	69.2	15.4
その他（製造業）	15	(20)	▲ 17.6	▲ 11.1	▲ 20.0	6.7	66.7	26.7	11.1	▲ 6.7	6.7	80.0	13.3
非 製 造 業	469	(612)	▲ 7.2	▲ 6.1	▲ 3.6	11.5	73.3	15.1	▲ 2.8	▲ 5.8	9.4	75.4	15.2
建設業	100	(130)	▲ 4.0	▲ 1.9	3.0	14.0	75.0	11.0	1.0	▲ 3.0	9.0	79.0	12.0
卸売業(総合)	97	(115)	▲ 12.6	▲ 5.4	▲ 4.1	11.3	73.2	15.5	▲ 3.2	▲ 8.2	9.3	73.2	17.5
消費財卸売業	46	(58)	▲ 11.4	8.5	▲ 13.0	6.5	73.9	19.6	8.5	▲ 17.4	4.3	73.9	21.7
生産財・資本財卸売業	51	(57)	▲ 13.7	▲ 19.6	3.9	15.7	72.5	11.8	▲ 14.9	0.0	13.7	72.5	13.7
小売業	114	(158)	▲ 12.4	▲ 12.6	▲ 9.6	8.8	72.8	18.4	▲ 8.7	▲ 7.1	7.1	78.8	14.2
サービス業	151	(200)	▲ 2.0	▲ 5.4	▲ 3.3	12.6	71.5	15.9	▲ 1.3	▲ 5.3	11.9	70.9	17.2
その他（非製造業）	7	(9)	0.0	0.0	0.0	0.0	100.0	0.0	0.0	0.0	0.0	100.0	0.0

令和５年６月・９月・12月期については前年同月との比較。

10～12、1～3月期の先行き見通しについては各々9月・12月との比較。